

## Caminando a la Excelencia

Informe

cierre 2004

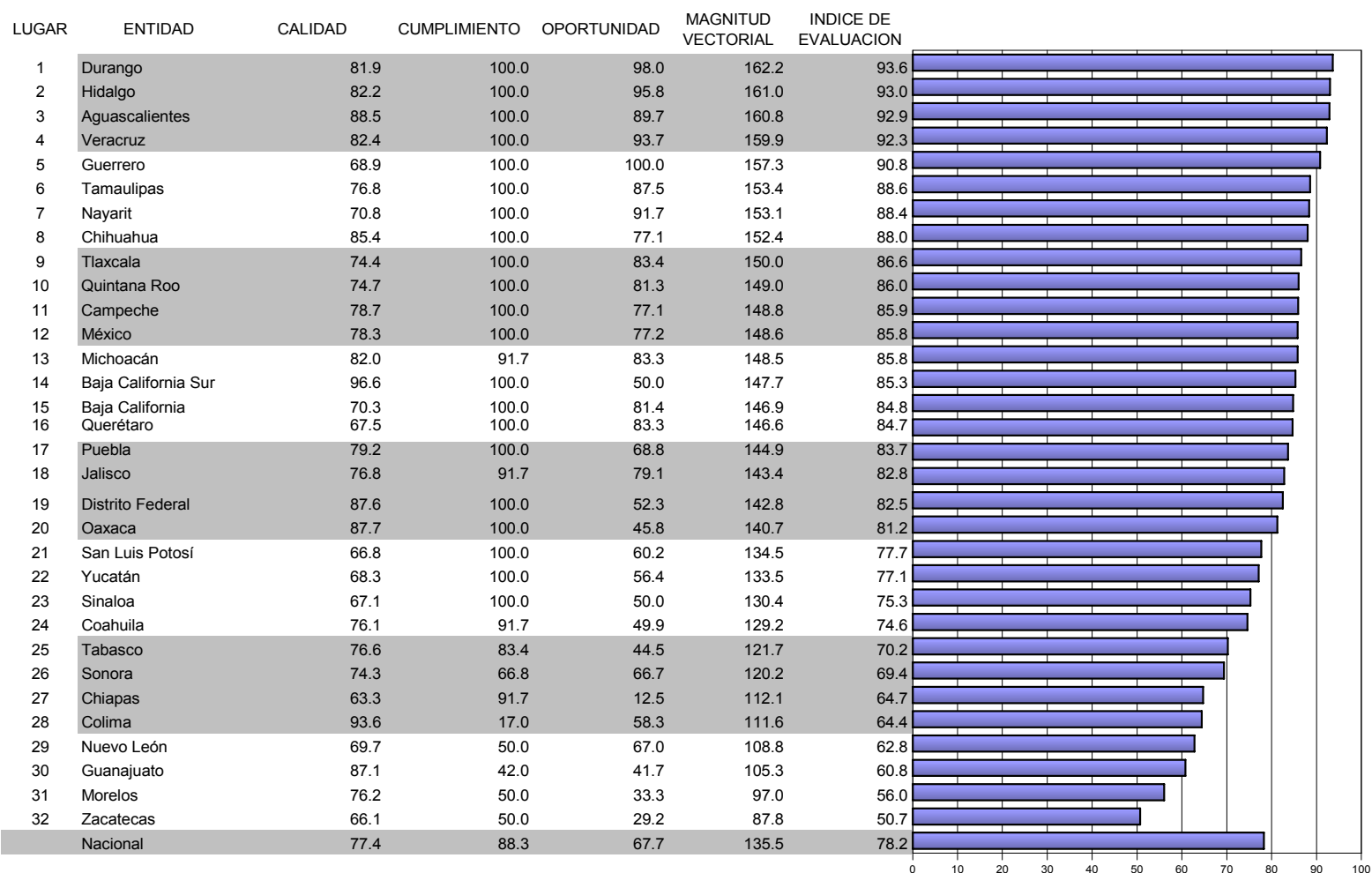

Categoría	Intervalo	Gradiente de evaluación
Sobresaliente	> 90.0	
Satisfactorio	80.0-90.0	
Mínimo	60.0-79.9	
Precario	< 60.0	

# PARTICIPACION

INDICE DE EVALUACION

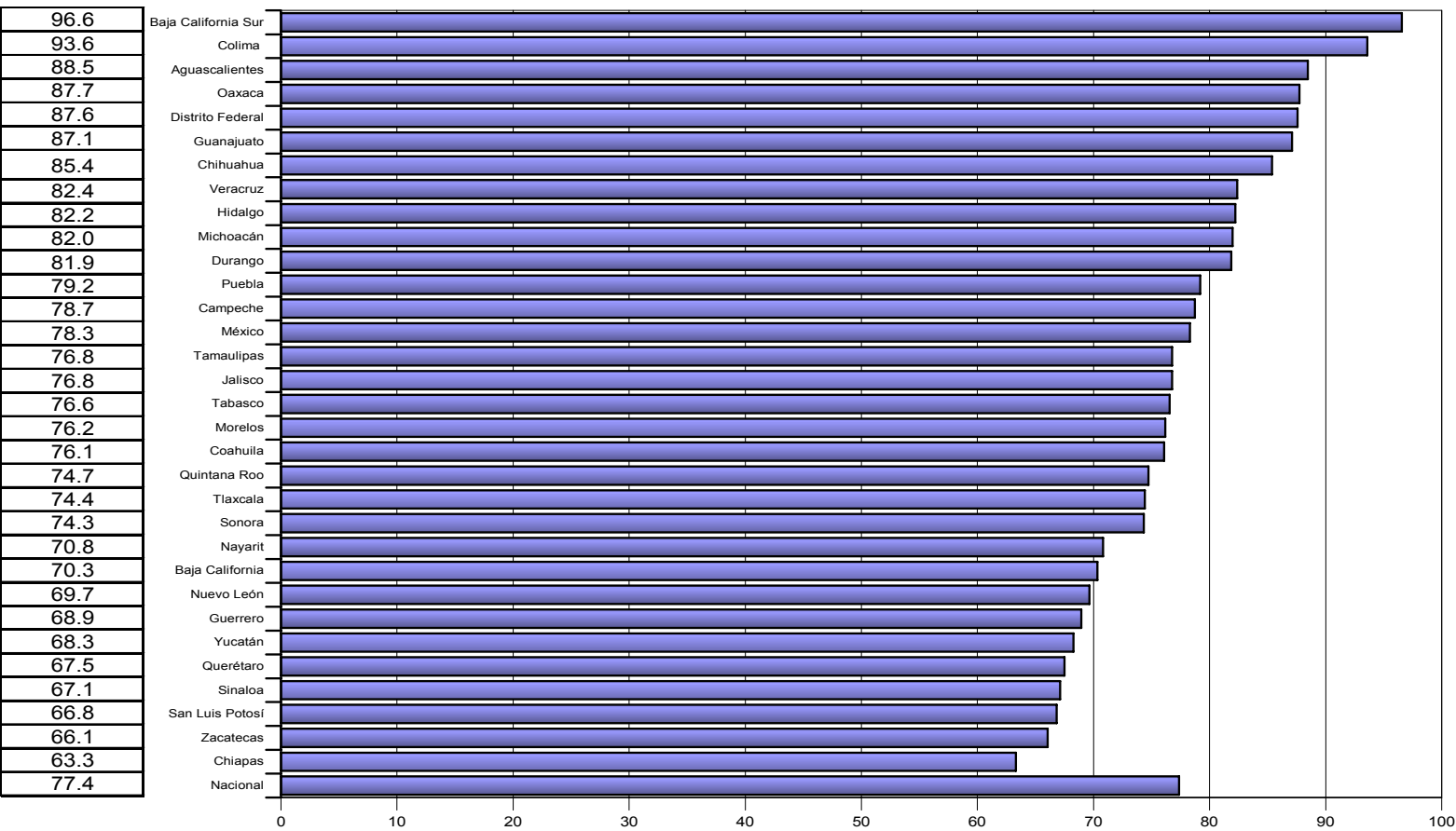

# CUMPLIMIENTO

INDICE DE EVALUACION

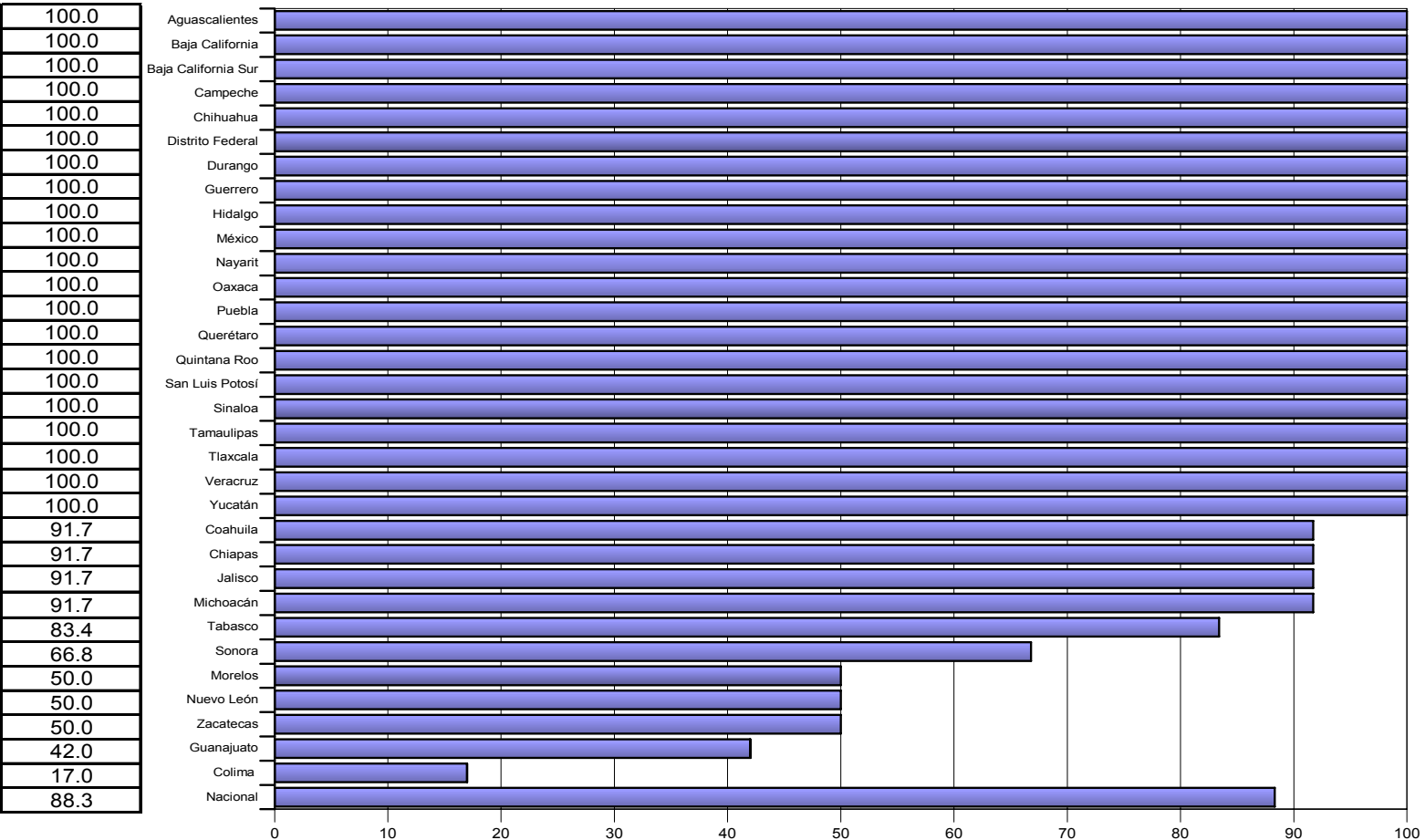

# OPORTUNIDAD

INDICE DE  
EVALUACION

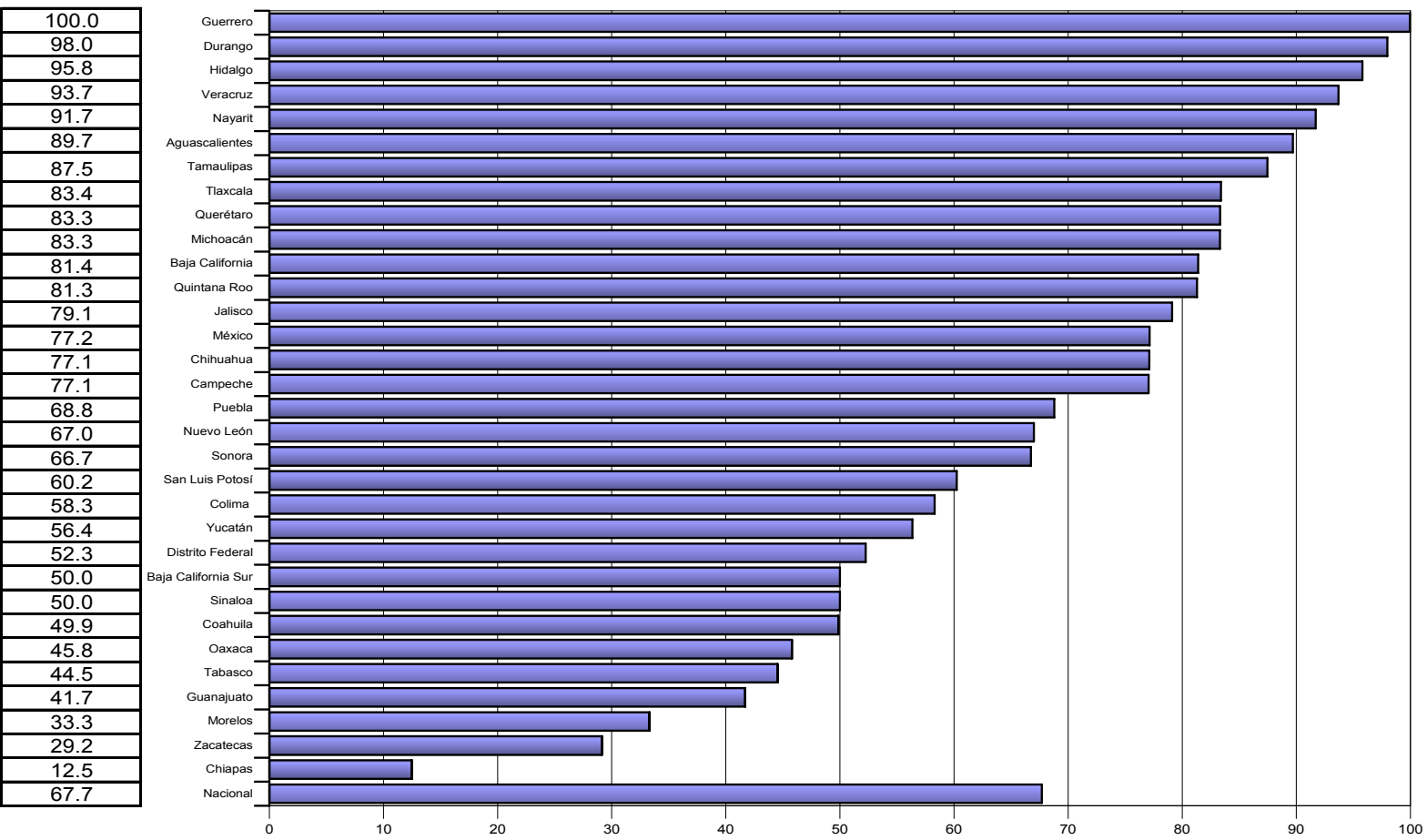

# Diabetes

No se incluye el indicador de Calidad en el presente ejercicio del Índice de comparación, debido a que se realizó un ajuste de indicadores en el 2004.

Índice de desempeño vectorial cierre 2003 y cierre 2004

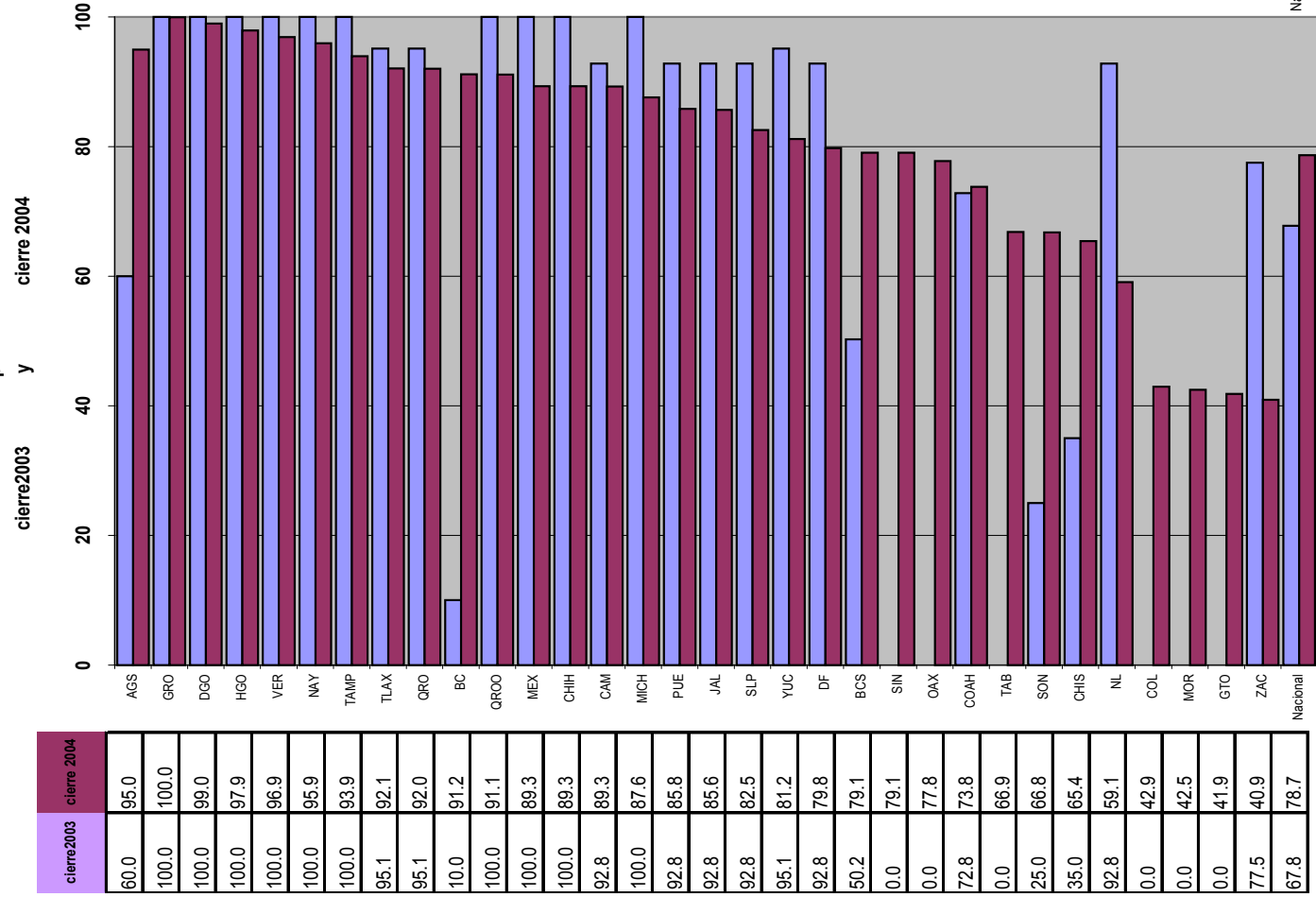

Índice de comparación entre cierre 2004 - cierre 2003 (%)

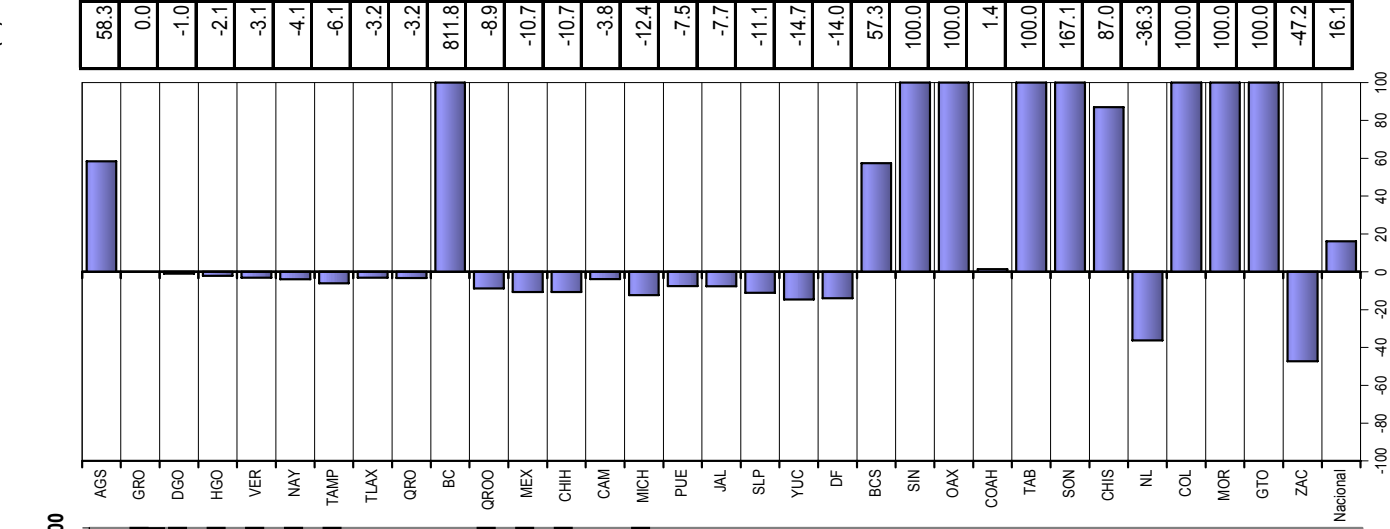

cierre2003	Vector diferencia entre y		cierre2004
	CUMPLIMIENTO	OPORTUNIDAD	
40.0	29.7	49.8	
0.0	0.0	0.0	
0.0	-2.0	2.0	
0.0	-4.2	4.2	
0.0	-6.3	6.3	
0.0	-8.3	8.3	
0.0	-12.5	12.5	
0.0	-6.6	6.6	
0.0	-6.7	6.7	
90.0	71.4	114.9	
0.0	-18.7	18.7	
0.0	-22.9	22.9	
0.0	-22.9	22.9	
0.0	-8.0	8.0	
-8.3	-16.7	18.6	
0.0	-16.2	16.2	
-8.3	-5.9	10.2	
0.0	-24.8	24.8	
0.0	-33.7	33.7	
0.0	-32.8	32.8	
45.0	5.0	45.3	
100.0	50.0	111.8	
100.0	45.8	110.0	
1.7	-0.1	1.7	
83.4	44.5	94.5	
41.8	41.7	59.1	
56.7	-22.5	61.0	
-35.0	-33.0	48.1	
17.0	58.3	60.7	
50.0	33.3	60.1	
42.0	41.7	59.2	
-30.0	-45.9	54.8	
18.3	2.2	18.4	

# Velocidad de cambio de los componentes de Diabetes para el periodo

cierre2003

cierre 2004

No se incluye el indicador de Calidad en el presente ejercicio de velocidad de cambio, debido a que se realizó un ajuste de indicadores en el 2004.

## CUMPLIMIENTO

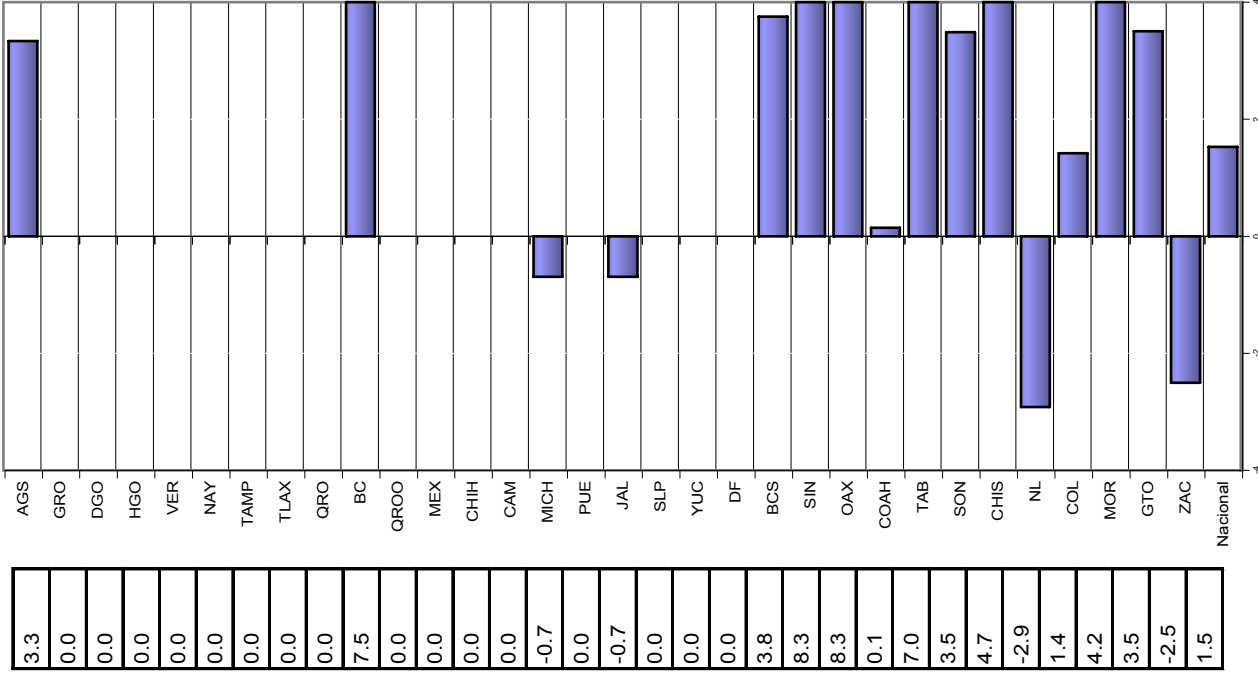

## OPORTUNIDAD

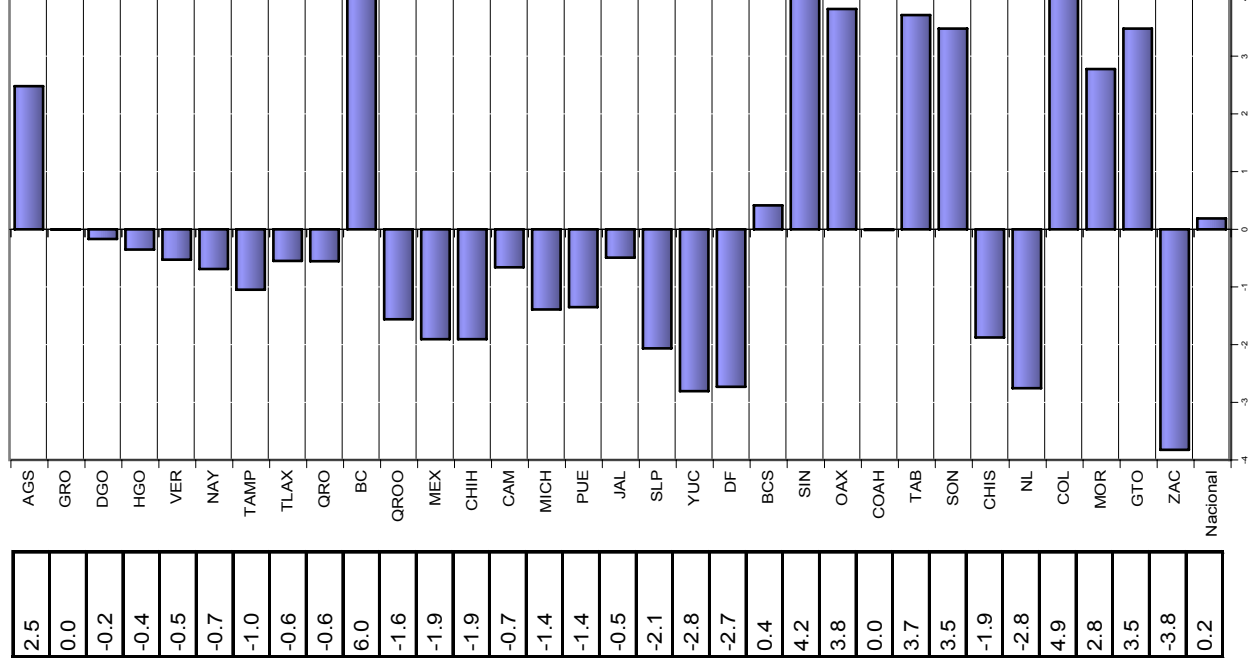

## DEFINICION DE INDICADORES QUE INTEGRAN LA EVALUACION DE DIABETES

1. Calidad: Se toman 10 variables al azar, cada una equivale a un 10%

2. Cumplimiento:  $\text{Número de informes recibidos dentro del periodo establecido} / \text{total de informes que debieron recibirse}$

3. Oportunidad:  $\text{Número de informes recibidos dentro del periodo establecido} / \text{total informes recibidos}$